

[SIS_MENU v.9.0.2.89] Sistema Integrado de Saúde

Sistema Módulos Cadastros Implantação Ajuda

Sistema Integrado de Saúde PREFEITURA MUNICIPAL DE CASTILHO
CNPJ: 45.663.556/0001-04 Sair

Módulos

- Ambulatório**
- Farmácia/Almoxarifado
- Hospital
- Laboratório
- Raio-X
- Banco de Sangue
- Controle de Zoonoses
- Vigilância Sanitária
- Faturamento

Notícias Web quinta-feira, 19 de setembro de 2019

http://sia.datasus.gov.br/versao/listar_ftp_bpa.php

Links Úteis >> BPAMAG SISAIH 01 ESUS RAAS CIHA CARTÃO SUS ENTIDADE

Ministério da Saúde Destaques do governo

SIASUS
Sistema de Informações Ambulatoriais do SUS

Principal Consulta Versões Sistema Documentos Fórum MS-BBS

APAC BPA DE-PARA FPO RAAS SIA VERSIA EQUIPES BRASIL

AUTORIZADOR

> ARQUIVO(S) DE BPA PARA DOWNLOAD.

Descrição	Data	Tamanho
BPA_LEIAMI.doc	19-Oct-2018	52,9 KB
BPA0289.exe	19-Oct-2018	7,2 MB

Sistemas de Informações Ambulatoriais do SUS.

Fiorilli S/C Software

v.9.0.2.89.1828 Usuário: tadeu Validade: 15/10/2019 - CNPJ 45.663.556/0001-04 Não Integrado ao N.I.M. Porta: 3064

Ao acessar o sistema clique no módulo ambulatório.

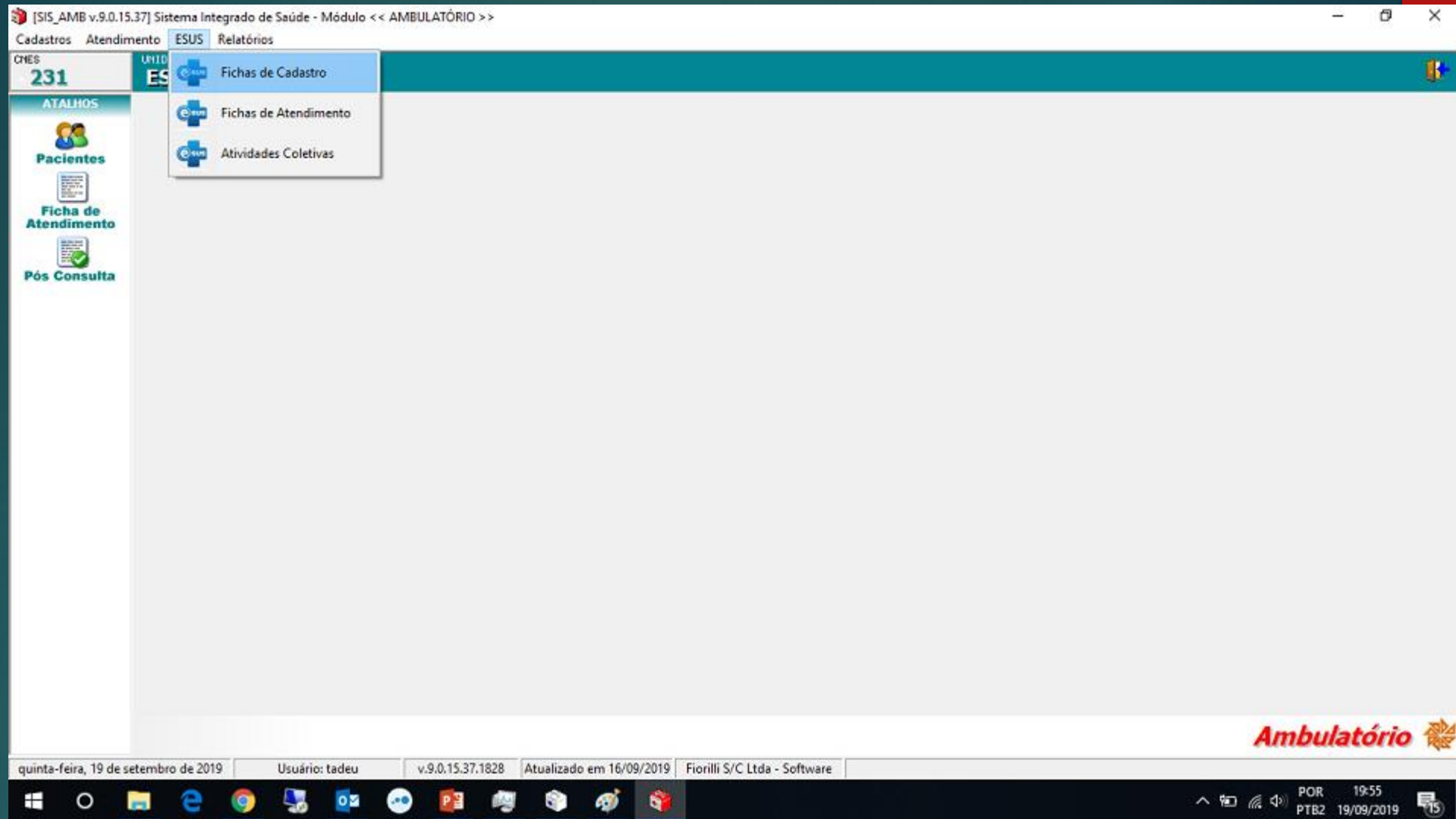

Abra a tela de "Família"

.: Fichas de Cadastro do ESUS

MICHEL APARECIDA MARANI BARBOSA - MA: 08

.: Domicílios e Territórios :: | .: Cadastro Individual - Pacientes :: | Mostrar cadastros Fora de Área

M.A.	Código	Prontuário	Tipo de Imóvel	Endereço	Número	Complemento	Bairro
08	0001	11795	Domicílio	ALDO FANHANI	531	CASA	VILA DUAR
08	0002		Domicílio	HILARIO ZANINOTTO	240	VILA	VILA SALO
08	0003		Domicílio	TSUTOMU MURAKAMI	137	VILA	VILA SALO
08	0004	11165	Domicílio	ALDO FANHANI	551	FRENTE	VILA DUAR
08	0005	12456	Domicílio	ALDO FANHANI	551	FUNDOS	VILA DUAR
08	0006		Domicílio	DR. JOSE BARBOSA DE PAULA TAVARES	957 F	FUNDOS	VILA DUAR
08	0007	12932	Domicílio	ALDO FANHANI	561	CASA	VILA DUAR
08	0008		Domicílio	SANTA LUZIA	516	VILA	VILA DUAR
08	0009	9782	Domicílio	SANTA LUZIA	424 FD	FUNDOS	VILA DUAR
08	0010	8645	Domicílio	ALDO FANHANI	571		VILA DUAR
08	0011		Domicílio	HILARIO ZANINOTTO	236	CASA	VILA SALO
08	0012	9769	Domicílio	ALDO FANHANI	581	VILA	VILA DUAR
08	0013	11777	Domicílio	ALDO FANHANI	532		VILA DUAR
08	0014		Domicílio	TSUTOMU MURAKAMI	93	VILA	VILA SALO
08	0016		Domicílio	ALDO FANHANI	661		VILA DUAR
08	0017		Domicílio	TSUTOMU MURAKAMI	232	VILA	VILA SALO
08	0018	10175	Domicílio	ALDO FANHANI	601	CASA	VILA DUAR
08	0019	10067	Domicílio	ALDO FANHANI	636	CASA	VILA DUAR
08	0020		Domicílio	TSUTOMU MURAKAMI	309	VILA	VILA SALO

 Incluir  Alterar  Excluir  Listagem  Mais ▾

Pesquisa por [Código]: 1/170

Para cadastrar uma nova família, podemos clicar em incluir.

.: ESUS - Cadastro Domiciliar e Territorial

1 - Endereço/Local de Permanência | 2 - Condições de Moradia | 3 - Animais/Família | 5 - Integrantes

CEP* Logradouro* Número*

17470-000 [Lupa] []

Tipo de Logradouro* Bairro*

[] [Lupa] []

Município*

3514502 [Lupa] DUARTINA SP

Complemento Referência Microárea Família

[] [] 08 0203

Tipo de Imóvel* Fone Residencial Fone Contato

Domicílio () - () -

Usuário recusou o cadastro

Imprimir [Lupa] OK Cancelar

Os itens obrigatórios contém o * no campo a ser preenchido, lembrando sempre importante preencher todas as abas.

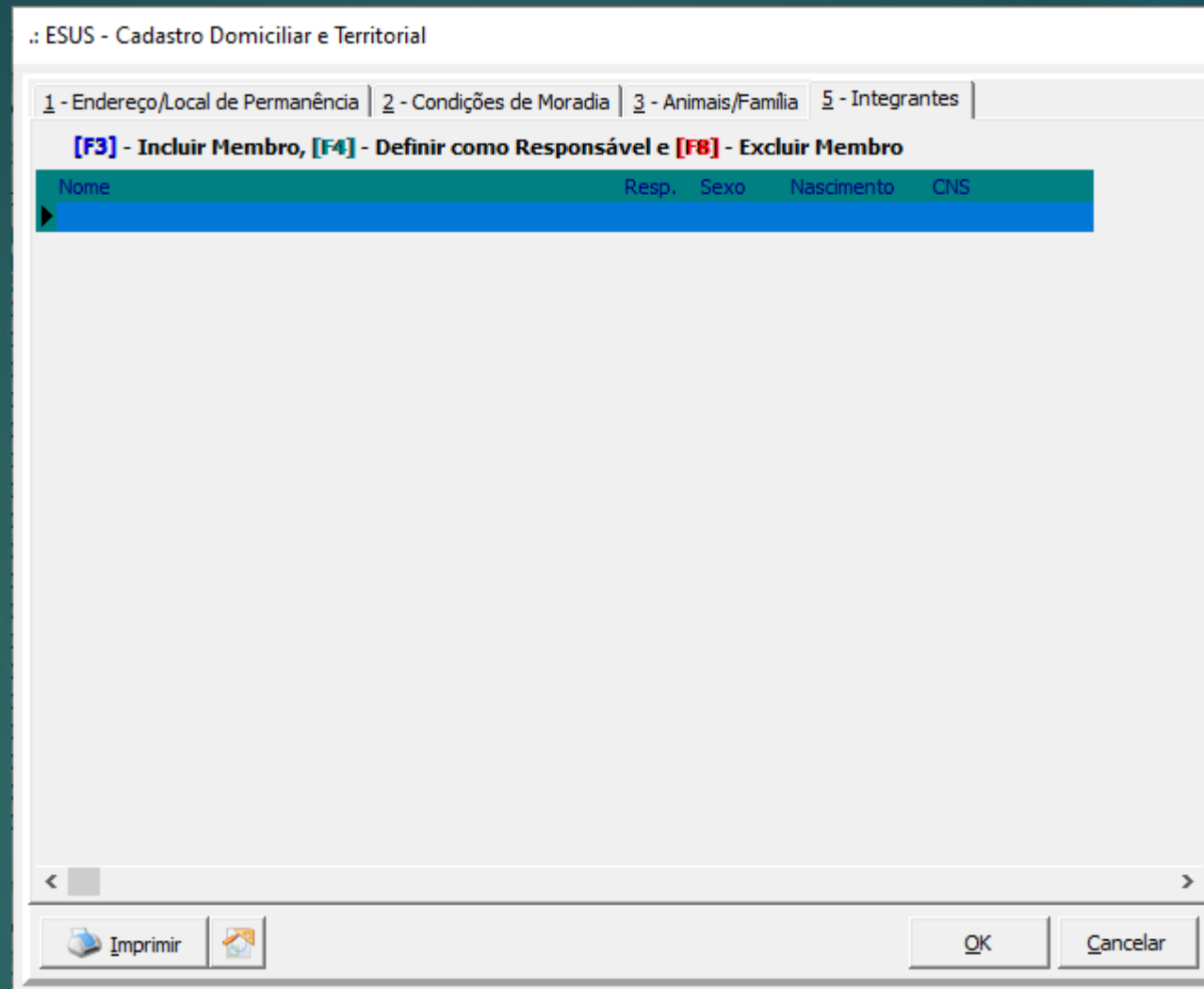

A aba integrantes F3 (incluir o membro), F4 após definir o membro pressionar para definir responsável e F8 tira o membro da família.

Para imprimir relação de família, vamos na aba "Domicílio e Território - Listagem"

The central focus is a window titled ".: Fichas de Cadastro do ESUS" for patient "ROBERTO ROCHA DA SILVA JUNI" (M.A.: 04). This window contains a sub-section for "Domicílios e Territórios" with a table listing individual patient records. The table has columns for M.A., Código, Prontuário, Tipo de Imóvel, Endereço, Número, Complemento, and Bairro. The "Listagem" button at the bottom of this window is highlighted with a red box.

M.A.	Código	Prontuário	Tipo de Imóvel	Endereço	Número	Complemento	Bairro
04	0003	003		MANOEL RIBEIRO	756		LARANJEIR
04	0004	004		MANOEL RIBEIRO	736		LARANJEIR
04	0005	005		MANOEL RIBEIRO	726		LARANJEIR
04	0006	006		MANOEL RIBEIRO	726 F	FUNDOS	LARANJEIR
04	0007	007		MANOEL RIBEIRO	714		LARANJEIR
04	0008	008		MANOEL RIBEIRO	704		LARANJEIR
04	0010	010		MANOEL RIBEIRO	694		LARANJEIR
04	0012	012		MANOEL RIBEIRO	684		LARANJEIR
04	0013			MANOEL RIBEIRO	674	CASA	LARANJEIR
04	0015			MANOEL RIBEIRO	662		LARANJEIR
04	0016	016		MANOEL RIBEIRO	652		LARANJEIR
04	0017	017		MANOEL RIBEIRO	628		LARANJEIR
04	0018	018		MANOEL RIBEIRO	618		LARANJEIR
04	0019	019		MANOEL RIBEIRO	608		LARANJEIR
04	0021	021		MANOEL RIBEIRO	588		LARANJEIR
04	0022	022		AV. GETULIO VARGAS	489		LARANJEIR
04	0023	023		GETULIO VARGAS	1110 F	FUNDOS 1	LARANJEIR
04	0024	024		GETULIO VARGAS	1110 F	FUNDOS 2	LARANJEIR
04	0025	025		GETULIO VARGAS	1100		LARANJEIR

At the bottom of the interface, a status bar shows the date "quinta-feira, 19 de setembro de 2019", the user "Usuário: tadeu", version "v.9.0.15.37.1828", update date "Atualizado em 16/09/2019", and company "Fiorilli S/C Ltda - Software". The system logo "Ambulatório" is visible in the bottom right corner.

Para imprimir relação de família, vamos na aba "Cadastro Individual "Pacientes" - Listagem"

[SIS_AMB v.9.0.15.37] Sistema Integrado de Saúde - Módulo << AMBULATÓRIO >>
Cadastros Atendimento ESUS Relatórios

UNIDADE ATUAL
231 **ESF VI LARANJEIRAS**

ATALHOS
Pacientes
Ficha de Atendimento
Pós Consulta

.: Fichas de Cadastro do ESUS

ROBERTO ROCHA DA SILVA JUNIOR M.A.: 04

.: Domicílios e Territórios :: :. Cadastro Individual - Pacientes ::

M.A.	Matrícula	Nome	Sexo	Nascimento	Cartão SUS	Area	Fam.	Ização
04	104291	ADALGIZA VISCOVINI	F	18/04/1969	700007326673505	0006	0090	17/07/2
04	169341	ADAO FELIX FERREIRA	M	08/04/1962	708704108019494	0006	0151	26/06/2
04	220061	ADENIR DIAS DO VALLE DA SILVA	F	06/12/1952	106199675090000	0006	0217	15/07/2
04	223831	ADILSON GOMES DE OLIVEIRA	M	09/12/1985	707807600463312	0006	0131	15/05/2
04	103151	ADOLFO DA SILVA SANTOS	M	13/07/1943	898003207909576	0006	0062	17/07/2
04	72891	ADRIANA CRISTINA DE SOUZA	F	10/01/1979	161109370110000	0006	0119	05/08/2
04	134741	ADRIANA DA SILVA MACEDO MELO	F	21/06/1982	210074264640008	0006	0163	26/02/2
04	59681	ADRIANO CARDOSO	M	08/04/1981	700006181351005	0006	0220	14/05/2
04	104091	ADRIANO DE SOUZA ADONO	M	20/01/1978	704209707096980	0006	0134	06/12/2
04	223811	ADRIELI DE LIMA SOUZA	F	15/10/1987	706207069781069	0006	0131	16/05/2
04	165491	ALAERCIO CARLOS DO NASCIMENTO	M	13/12/1958	108119449100005	0006	0152	16/05/2
04	271338	ALICE BEATRIZ SOUZA DOS SANTOS	F	16/06/2018	898005866583099	0006	0160	23/07/2
04	245931	ALINE BAHLS	F	06/02/1990	206987107160005	0006	0203	12/08/2
04	101481	ALINE PEREIRA DA SILVA	F	04/04/1992	898002074569000	0006	0103	29/07/2
04	49811	AMANDA APARECIDA DE OLIVEIRA TEIXEIRA	F	05/08/1972	708504364784279	0006	0141	25/06/2
04	176541	AMANDA CRISTINA SILVA SANTOS	F	03/04/1996	700503192453257	0006	0215	16/05/2
04	158521	AMANDA DE SOUZA OLIVEIRA	F	27/04/2008	898002919185324	0006	0131	15/03/2
04	215091	AMANDA DOS SANTOS PEREIRA	F	29/04/1996	703403289855614	0006	0148	21/08/2
04	101081	AMALURI SOTINI	M	05/06/1966	700008408747503	0006	0211	15/03/2

Incluir Alterar Remover Imprimir Pesquisa por [Nome]: 1/478

quinta-feira, 19 de setembro de 2019 Usuário: tadeu v.9.0.15.37.1828 Atualizado em 16/09/2019 Fiorilli S/C Ltda - Software

Ambulatório

POR 19:58
PTB2 19/09/2019

Na tela de ESUS – Fichas de cadastro, não inibe o usuário de realizar as alterações do cadastro por ela também, basta selecionar tanto o domicílio, quanto o paciente e clicar no botão “Alterar”.

M.A.	Código	Prontuário	Tipo de Imóvel	Endereço	Número	Complemento	Bairro
04	0003	003		MANOEL RIBEIRO	756		LARANJEIRAS
04	0004	004		MANOEL RIBEIRO	736		LARANJEIRAS
04	0005	005		MANOEL RIBEIRO	726		LARANJEIRAS
04	0006	006		MANOEL RIBEIRO	726 F	FUNDOS	LARANJEIRAS
04	0007	007		MANOEL RIBEIRO	714		LARANJEIRAS
04	0008	008		MANOEL RIBEIRO	704		LARANJEIRAS
04	0010	010		MANOEL RIBEIRO	694		LARANJEIRAS
04	0012	012		MANOEL RIBEIRO	684		LARANJEIRAS
04	0013			MANOEL RIBEIRO	674	CASA	LARANJEIRAS
04	0015			MANOEL RIBEIRO	662		LARANJEIRAS
04	0016	016		MANOEL RIBEIRO	652		LARANJEIRAS
04	0017	017		MANOEL RIBEIRO	628		LARANJEIRAS
04	0018	018		MANOEL RIBEIRO	618		LARANJEIRAS
04	0019	019		MANOEL RIBEIRO	608		LARANJEIRAS
04	0021	021		MANOEL RIBEIRO	588		LARANJEIRAS
04	0022	022		AV GETULIO VARGAS	489		LARANJEIRAS
04	0023	023		GETULIO VARGAS	1110 F	FUNDOS 1	LARANJEIRAS
04	0024	024		GETULIO VARGAS	1110 F	FUNDOS 2	LARANJEIRAS
04	0025	025		GETULIO VARGAS	1100		LARANJEIRAS

Para lançamento das visitas, vamos utilizar “Menu ESUS – Fichas de Atendimento.”

Onde vamos clicar no botão "Novo", e na tela que se abriu, vamos informar a "Data referente ao atendimento", o tipo de ficha sempre "008" e o paciente que vamos localizar pela "Lupa".

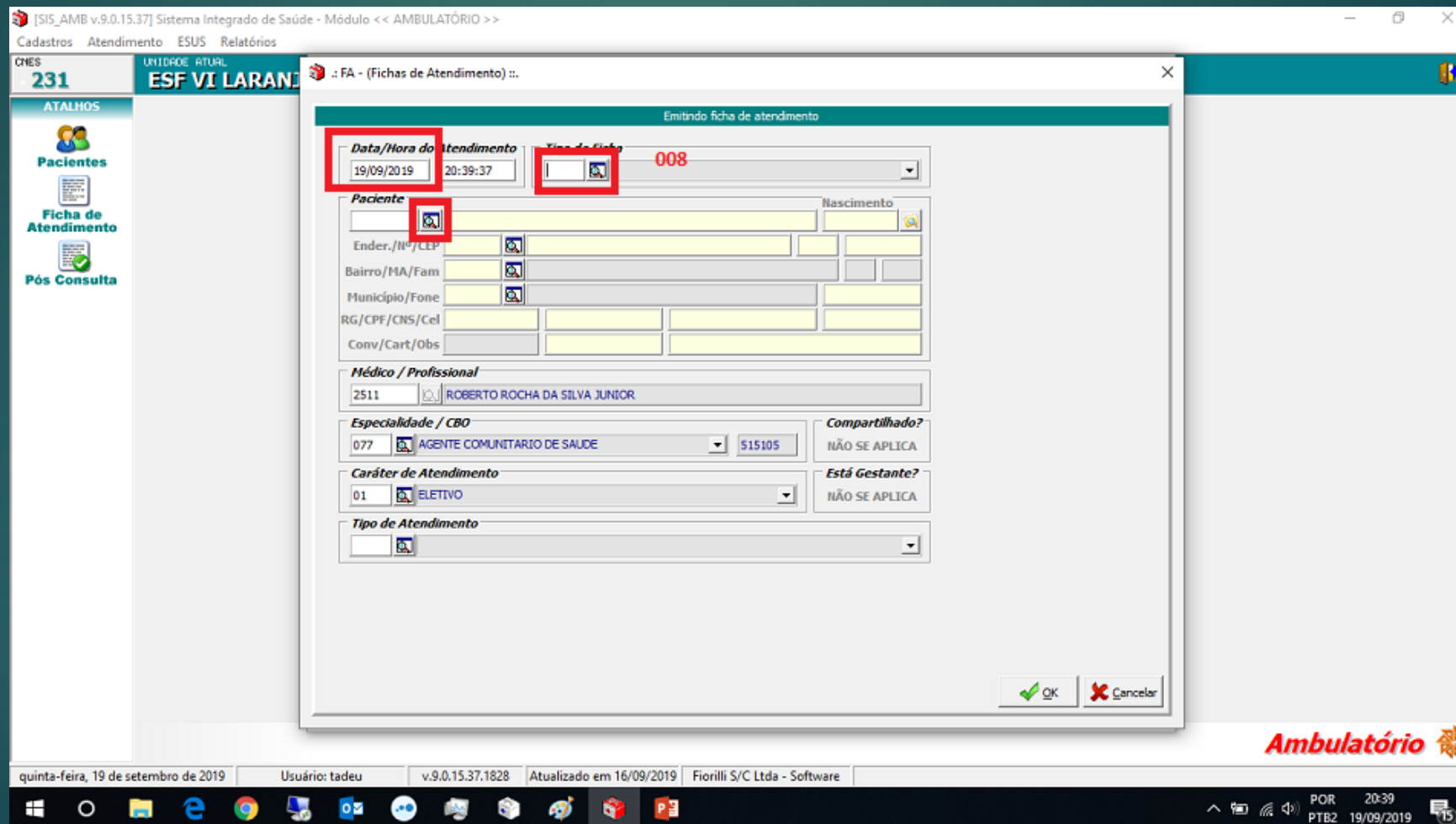

Quando clicarmos em "Ok", o sistema perguntará se deseja abrir a ficha para todos os membros da família, pode selecionar "Sim" e em seguida clica em "Não Imprimir".

Form Data:

- Data/Hora do Atendimento:** 19/09/2019 20:39:37
- Tipo de Ficha:** 008 Visita Domiciliar
- Paciente:** 121111 JOAO APARECIDO RODRIGUES Nascimento: 12/10/1960
- Ender./Nº/CEP:** TUIFK ABBUD 384 16920-000
- Bairro/MA/Fam:** 00100 CENTRO 12 0012
- Município/Fone:** 3511003 CASTILHO (18) 3741-1399
- RG/CPF/CNS/Cel:** 10.916.008- 237.342.051-15 703201676400297 (18)99825-3373
- Conv/Cart/Obs:**
- Médico / Profissional:** 2511 ROBERTO ROCHA DA
- Especialidade / CBO:** 077 AGENTE COMUNITARIO DE
- Caráter de Atendimento:** 01 ELETIVO
- Tipo de Atendimento:** 00 NÃO EXIGE

Dialog Box:

Atenção

A família desse paciente possui mais 5 membro(s). Deseja Gerar FA também para os demais membros?

Sim Não

OK Cancelar

Footer: quinta-feira, 19 de setembro de 2019 Usuário: tadeu v.9.0.15.37.1828 Atualizado em 16/09/2019 Fiorilli S/C Ltda - Software

System Tray: POR 20:42 PTB2 19/09/2019

Abrimos todas as fichas de visitas a qual temos que lançar igual ao slide anterior, após terminarmos de abrir todas as fichas vamos clicar no botão "Lançamentos".

[SIS_AMB v.9.0.15.37] Sistema Integrado de Saúde - Módulo << AMBULATÓRIO >>
Cadastros Atendimento ESUS Relatórios

CMES 231 UNIDADE ATUAL ESF VI LARANJ

Atalhos: Pacientes, Ficha de Atendimento, Pós Consulta

Fichas de Atendimento do ESUS

Botões: Lançamentos, Novo, Estornar, Falta, Imprimir, Layout, Fechar

Filtros: Nº Ficha: [], Período (De/Até): 19/09/2019 19/09/2019, Hora (De/Até): [], Paciente: [], Profissional: 2511, Espec.: [], Tipo: [], Pesquisar

Ok	Ficha	Data	Hora	Paciente	Matricula	Área	M.A.	Fam.	Profissional
<input checked="" type="checkbox"/>	1208128	19/09/2019	20:44:34	TATIANA PANTORRA GONCALVES	64211	0006	02	0092	ROBERTO ROCHA DA S
<input checked="" type="checkbox"/>	1208127	19/09/2019	20:44:34	GENILDA DA COSTA RODRIGUES DE SOUZA	68511	0006	02	0092	ROBERTO ROCHA DA S
<input checked="" type="checkbox"/>	1208126	19/09/2019	20:44:34	BRUNO DA COSTA RODRIGUES DE SOUZA	68601	0006	02	0092	ROBERTO ROCHA DA S
<input checked="" type="checkbox"/>	1208125	19/09/2019	20:44:34	LARISSA MANOELLA RODRIGUES GONCALVES	255691	0006	02	0092	ROBERTO ROCHA DA S
<input checked="" type="checkbox"/>	1208124	19/09/2019	20:44:34	GABRIEL HENRIQUE RODRIGUES GONCALVES	143931	0006	02	0092	ROBERTO ROCHA DA S
<input checked="" type="checkbox"/>	1208123	19/09/2019	20:44:34	VALDECI RODRIGUES DE SOUZA	68651	0006	02	0092	ROBERTO ROCHA DA S
<input checked="" type="checkbox"/>	1208122	19/09/2019	20:44:34	CLEITON DA COSTA RODRIGUES DE SOUZA	68551	0006	02	0092	ROBERTO ROCHA DA S
<input checked="" type="checkbox"/>	1208121	19/09/2019	20:44:18	MARLENE FELIX DE SOUZA SANTOS	157061	0003	05	0015	ROBERTO ROCHA DA S
<input checked="" type="checkbox"/>	1208120	19/09/2019	20:44:18	LUIS FELIPE DOS SANTOS	157011	0003	05	0015	ROBERTO ROCHA DA S
<input checked="" type="checkbox"/>	1208119	19/09/2019	20:44:18	GABRIEL HENRIQUE DOS SANTOS	143961	0003	05	0015	ROBERTO ROCHA DA S
<input checked="" type="checkbox"/>	1208118	19/09/2019	20:44:18	ANDREIA DE FREITAS SANTOS	157091	0003	05	0015	ROBERTO ROCHA DA S
<input checked="" type="checkbox"/>	1208117	19/09/2019	20:44:18	JAIR APARECIDO SANTOS	157101	0003	05	0015	ROBERTO ROCHA DA S
<input checked="" type="checkbox"/>	1208116	19/09/2019	20:39:37	HUGO MUNDIN RODRIGUES SATO DE ALMEIDA	121131	0001	12	0012	ROBERTO ROCHA DA S
<input checked="" type="checkbox"/>	1208115	19/09/2019	20:39:37	MARIELISE MUNDIN ABRÃO RODRIGUES	121141	0001	12	0012	ROBERTO ROCHA DA S
<input checked="" type="checkbox"/>	1208114	19/09/2019	20:39:37	MARIANA MUNDIN ABRÃO RODRIGUES	121151	0001	12	0012	ROBERTO ROCHA DA S
<input checked="" type="checkbox"/>	1208113	19/09/2019	20:39:37	MARIA APARECIDA MUNDIN ABRÃO RODRIGUES	121161	0001	12	0012	ROBERTO ROCHA DA S
<input checked="" type="checkbox"/>	1208112	19/09/2019	20:39:37	MARISTELA MUNDIN ABRÃO RODRIGUES	121121	0001	12	0012	ROBERTO ROCHA DA S
<input checked="" type="checkbox"/>	1208111	19/09/2019	20:39:37	JOAO APARECIDO RODRIGUES	121111	0001	12	0012	ROBERTO ROCHA DA S

Fichas Encontradas: 18 Quantidade Lançada: 0 Quantidade Faltas: 0

quinta-feira, 19 de setembro de 2019 Usuário: tadeu v.9.0.15.37.1828 Atualizado em 16/09/2019 Fiorilli S/C Ltda - Software

Ambulatório

POR 20:45
PTB2 19/09/2019

Após clicarmos em “Lançamentos”, marcamos o que foi constatado na visita, mesmo se o paciente estava ausente, selecione a opção, e ante de clicar em “Ok”, marque o campo “Ir para a próxima FA ao salvar”, feito isso, o sistema vai trocando as fichas abertas, até todas estarem lançadas.

[SIS_AMB v.9.0.15.37] Sistema Integrado de Saúde - Módulo << AMBULATÓRIO >>

Cadastros Atendimento ESUS Relatórios

UNIDPOE: RTUHL
ESF VI LARANJ

231

Atalhos: Pacientes, Ficha de Atendimento, Pós Consulta

Nº Ficha: 1208128 Data: 19/09/2019 Hora: 20:44:34 Tipo: Visita Domiciliar

Paciente: TATIANA PAINTORRA GONCALVES Idade: 24A 5M 20D
Profissional: ROBERTO ROCHA DA SILVA JUNIOR Convênio:

Ficha de Visita Domiciliar

Microárea: 02 Tipo de Imóvel*: Domicílio Compartilhamento: Visita Compartilhada com Outro Profissional

Motivo da Visita*

<input checked="" type="checkbox"/> Cadastro/Atualização	<input checked="" type="checkbox"/> Pessoa em Reabilitação/Deficiência	<input checked="" type="checkbox"/> Condições de Bolsa Família
<input checked="" type="checkbox"/> Visita Periódica	<input checked="" type="checkbox"/> Pessoa com Hipertensão	<input checked="" type="checkbox"/> Saúde Mental
Busca Ativa	<input checked="" type="checkbox"/> Pessoa com Diabetes	<input checked="" type="checkbox"/> Usuário de Alcool
<input checked="" type="checkbox"/> Consulta	<input checked="" type="checkbox"/> Pessoa com Asma	<input checked="" type="checkbox"/> Usuário de Outras Drogas
<input checked="" type="checkbox"/> Exame	<input checked="" type="checkbox"/> Pessoa com DPOC/Enfisema	Controle Ambiental/Vetorial
<input checked="" type="checkbox"/> Vacina	<input checked="" type="checkbox"/> Pessoa com Câncer	<input checked="" type="checkbox"/> Ação Educativa
<input checked="" type="checkbox"/> Bolsa Família	<input checked="" type="checkbox"/> Pessoa com Doenças Crônicas	<input checked="" type="checkbox"/> Imóvel com Foco
Acompanhamento	<input checked="" type="checkbox"/> Pessoa com Hanseníase	<input checked="" type="checkbox"/> Ação Mecânica
<input checked="" type="checkbox"/> Gestante	<input checked="" type="checkbox"/> Pessoa com Tuberculose	<input checked="" type="checkbox"/> Tratamento Focal
<input checked="" type="checkbox"/> Puérpera	<input checked="" type="checkbox"/> Sintomáticos Respiratórios	<input checked="" type="checkbox"/> Egresso de Internação
<input checked="" type="checkbox"/> Recém-nascido	<input checked="" type="checkbox"/> Tabagista	<input checked="" type="checkbox"/> Convite para Atividades Coletivas
<input checked="" type="checkbox"/> Criança	<input checked="" type="checkbox"/> Domiciliados/Acamados	<input checked="" type="checkbox"/> Orientação/Prevenção
<input checked="" type="checkbox"/> Pessoa com Desnutrição	<input checked="" type="checkbox"/> Vulnerabilidade Social	<input checked="" type="checkbox"/> Outros

Avaliação Antropométrica: Peso (Kg) Altura (cm)

Desfecho*: Visita Realizada Visita Recusada Ausente

Relatos e Observações:

Ir para a Próxima FA ao Salvar

quinta-feira, 19 de setembro de 2019 Usuário: tadeu v.9.0.15.37.1828 Atualizado em 16/09/2019 Fiorilli S/C Ltda - Software

Ambulatório

E para tirarem alguma relação dos cadastro ou dos atendimentos, deve ir em "Relatórios – ESUS – Estatística de cadastro e de atendimento Relatórios – ESUS – Estatística de Atendimento".

